

# AWin *APPROPO...*

## *Kaufmännische* **Softwarelösungen**

**für Handwerk, Handel, Dienstleistung und Produktion**

- Auftragsabwicklungssysteme
- Handwerkersoftware
- Warenwirtschaftssysteme
- PC-Kassensysteme
- Organisationssysteme
- Software für mobile Geräte



# AWin

Auftragsabwicklung  
Warenwirtschaft  
Handwerkersoftware

*AWin ist die professionelle kaufmännische Abwicklung für alle Branchen aus Produktion, Handwerk, Handel und Dienstleistung. Ob Freiberufler, kleines oder mittelständisches Unternehmen, mit AWin erledigen Sie Ihre Organisation von der Fakturierung bis zur kompletten kaufmännischen Abwicklung einfacher, flexibler und übersichtlicher als je zuvor.*

Die Funktionalität beruht auf **Erfahrungen aus tausenden Betrieben** aus Produktion, Handwerk, Handel und Dienstleistung, mit denen AWin gemeinsam nach den tatsächlichen Belangen des täglichen kaufmännischen Arbeitseinsatzes entwickelt wurde.

Durch den **15-jährigen engen Kontakt zu der großen Anzahl von Anwendern** ist es gelungen, die einfache, problemlose Handhabung und praktikable Anwendung ganz deutlich in den Vordergrund zu stellen.

AWin verfügt über ein **umfangreiches Spektrum an Funktionen**, das kaum noch Wünsche für die kaufmännische Abwicklung eines Geschäftsbetriebes offen läßt. Dennoch ist es immer größtes Anliegen der Firma Voigt EDV-Systeme nicht eine Masse an Funktionen, ohne Rücksicht auf deren Bedienbarkeit, aneinander zu ketten, sondern **ein durchgängiges, einfaches und leicht verständliches Gesamtwerk** zu erhalten, dessen praktische Anwendung unmittelbar nach der Installation **ohne lange Lernphase** zur Verfügung steht.

## Warum sollten Sie AWin nutzen?

**Deutliche Zeitersparnis, eine bessere Kontrolle über laufende Projekte und nicht zuletzt, eine effiziente Abwicklung aller relevanten kaufmännischen Geschäftsprozesse in Ihrem Unternehmen, sind Voraussetzungen, die Sie an Ihr neues Auftragsabwicklungsprogramm stellen.**

### ✓ *Unschlagbares PreisLeistungsverhältnis*

Keine andere kaufmännische Software bietet einen derart umfangreichen und kompletten Leistungsumfang zu einem so niedrigen Komplettpreis. Bei gleichem Leistungsumfang müssen bei anderen Mitbewerbern viele Zukaufmodule extra bezahlt werden. Bei gleichem Preis ist bei anderen Programmen wesentlich weniger Funktionalität enthalten.

### ✓ *Enorme Zeitersparnis / Schnelligkeit*

Durch besonders ergonomischen Aufbau ist extrem schnelles und einfaches Erstellen von Rechnungen, Angeboten, Auftragsbestätigungen, Lieferscheinen und beliebigen anderen Dokumenten möglich.

### ✓ *Einzigartige Leistungsfähigkeit in der individuellen Anpassung an unternehmenseigene Bedürfnisse*

Keine andere Software bietet so viele Möglichkeiten der flexiblen Einrichtung zur umfassenden Abdeckung Ihrer betriebswirtschaftlichen Erfordernisse.



Die Vorteile, die in der Bedienung durch Windows als Programmoberfläche gegeben sind, werden durch **modernstes Design und neueste Techniken** erreicht. Verbindungen und Kompatibilität zu MS Office-Programmen werden durch das verwendete Datenbanksystem unterstützt.

**Superschnelle Be- und Verarbeitung großer Datenmengen** sind ebenfalls Ergebnis des verwendeten Datenbanksystems.

Durch seine **hervorragende Vielseitigkeit in der Anpassung an unternehmensspezifische Bedürfnisse** und durch seine intelligente Flexibilität in seiner Einrichtung in PC-Netzwerken, findet AWin auch für größere Mittelstandsunternehmen erstklassige Anwendung. Gleichgültig ob **seitenlange Auftragsdokumente (Angebot, Rechnung etc.)** sehr detailliert ausgearbeitet werden müssen, oder ob es um **schnelle, massenhafte Abwicklung von kleinen Aufträgen** geht, AWin ist stabil, übersichtlich und effizient.

Es können **beliebig viele Firmen, Mandanten, Geschäftsbereiche, Geschäftszeiträume** unabhängig voneinander geführt werden. Anlegen und Zugreifen auf beliebig viele Kunden- und Artikeldatenbanken machen übersichtliches Verwalten enorm großer Kunden- und Artikelstämme schnell und problemlos möglich.

### ✓ *Sicherheit*

Durch ein seit vielen Jahren in der Praxis erprobtes Produkt.

### ✓ *Viele Schnittstellen und Anknüpfungsmöglichkeiten*

Im Standardlieferungsumfang sind viele gängige Schnittstellen bereits enthalten. Datenorm, Digis, UGS, UGL, Lexware-Buchhalter, DTAUS, IGIS-R, Schnittstellen für Microsoft-Office-Programme und die Anbindung an den AProPro - Organizer der eine optimale Ergänzung als Terminarbeitseinsatzplaner bietet.

### ✓ *Hervorragende Artikelstammverwaltung*

AWin kann unbegrenzt viele Artikelstämme mit beliebig vielen Artikeln verwalten, ohne dass Sie den Überblick verlieren. AWin verfügt über eine der schnellsten und besten Volltextsuchen nach einzelnen Artikeln, die es bei Auftragsabwicklungsprogrammen gibt. Millionen von Artikeln können in Sekundenbruchteilen durchsucht werden.

### ✓ *Mehrere Datenbankplattformen für optimale Netzwerkfähigkeit*

Für kleinere Betriebe kann AWin im Netzwerk mit den preiswerten und bewährten DBase-Datenbanken arbeiten. Bei höherer Parallelarbeit im Netzwerk kann AWin mit einem echten Client-Server-Datenbanksystem (ADS von Extended Systems) betrieben werden, welches hervorragende Stabilität und Geschwindigkeit im Netzwerkbetrieb bietet.

*„Ein komplett durchdachtes Produkt-konzept zum unschlagbaren Preis!“*

## Allgemeines

- §13b UStG-fähig (Umsatzsteuergesetz), Rechnungsschreibung ohne ausgewiesene Mehrwertsteuer für Subunternehmer
- Mehrplatzfähig im Netzwerk (mit Erwerb von Zusatzlizenzen)
- Währung: Euro / Zusätzliche Währung kann eingerichtet werden
- Mandantenfähigkeit - Einrichtung und Archivierung von frei definierbaren Geschäftsjahren oder Firmenbereichen
- Paßwortschutz und Benutzerverwaltung mit individueller Sperrung von empfindlichen Systembereichen im AWin
- Freie Einrichtung beliebiger Journale, Listen und Auswertungen (z.B. Wartungstermine nächste Woche, Arbeitsstunden letzter Monat oder Wertevergleich von Angebot zu Schlußrechnung)
- Filterfunktion in allen Fenstern / Datenbanken
- Datensicherungsmodul
- Druckseitenansicht bei allen Ausdrucken
- Formulardesigner zur freien Druckgestaltung
- Lieferantenverwaltung
- Personalverwaltung
- Projektverwaltung
- flexible Anpassung der Bildschirmmasken an die Bildschirmauflösung (1024x768 oder höher)

## Auftragsverwaltung & Kalkulation

- Angebot / Auftragsbestätigung
- Lieferschein / Rechnung
- Gutschrift / Bestellung
- freie Einrichtung von Dokumenten wie z.B. Kostenvoranschlag / Arbeitszettel / Barquittung etc.
- Projektverwaltung
- Abschlagszahlungen (à Konto) / Schlußrechnung
- Journale
- vielseitige Kalkulationsmöglichkeiten
- überall variable Prozentsätze (Rabatte, Skonti, Zu- und Abschläge)
- individueller Rabatt für jede Position
- Fixpreisumrechnung
- Kalkulation von Kupferzuschlägen
- Zwischensummen (Titel / Bauabschnitte)
- Zwischensummenzusammenstellung
- Sonderpreisverwaltung
- Seriennummernverwaltung
- EK/VK-Vergleich
- freie Felder zur Übergabe ins Auftragsdokument (z.B. Ansprechpartner, Bankverbindung des Kunden, Versandart etc.)
- Auslandsrechnungen
- voller und verminderter Mehrwertsteuer-Satz (flexibel)
- Sammelrechnung aus beliebigen Dokumenten (Lieferschein, Bestellung etc.)
- Seriensammelrechnungen / Serien-Druck
- Briefverwaltung für professionelles Erstellen von Geschäftsbriefen
- Textbausteine für Betreff-, Schluß- und Positionstexte
- Textverarbeitung (Schriftarten, Schriftgröße, Schriftfarbe, Fett, Kursiv, Unterstrichen etc.)
- Rechtschreibprüfung in Betreff- und Schlusstexten
- Aufmaß-Berechnung
- beliebig anlegbare Zahlungsarten

## Kundenverwaltung

- beliebig viele unabhängig voneinander geführte Kundenstämme (z.B. Endkunden, Hausverwaltungen oder Behörden)
- frei gestaltbares Kundeninformationssystem (z.B. nächster Wartungstermin oder installierte Geräte)
- Kundenkonditionen (z.B. kundenindividuelle Mahnungsfrist, Rabatt, Skonto, Zahlungsart, Bankverbindung)
- Kunden-Sonderpreise / Kundenkreditlimit
- Kundenumsatzkontrolle
- Automatische Anzeige aller bereits erstellten Dokumenten zum Kunden (Kundenhistorie)
- In Verbindung mit dem AProPro-Organizer auch sämtliche Termine und Projekte zu einem Kunden
- Kundenrabattsystem
- Objektverwaltung (kundenbezogene Objekte / Lieferadressen)

## Zahlungseingang

- Teil- und Ratenzahlung
- à Konto
- Sicherheitseinbehalte
- offene Posten
- automatisches Mahnwesen
- Lastschriften-Übergabe an Online-Banking (DTAUS - Schnittstelle)

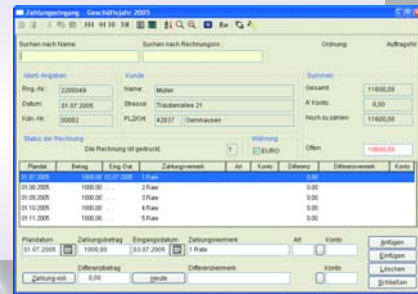

AWin Zahlungseingangsmaske

## Eingangsrechnungsverwaltung

- Anzeige bezahlter / unbezahlter Eingangsrechnungen
- Überweisungs- und Scheckdruck
- voller und verminderter MwSt.-Satz
- Skonto / Skonto bis - Datum
- Konto
- Zahlungsarten
- Kostenstelle/Kostenart
- Überweisungen-Übergabe an Online-Banking (DTAUS-Schnittstelle)

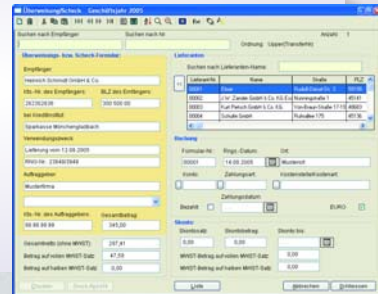

AWin Eingangsrechnungenmaske

## Artikelverwaltung

- schnelle DANORM 4-Artikeleinlesung und -ausgabe
- beliebig viele unabhängig voneinander geführte Artikelstämme (z.B. Artikel Vaillant, Artikel Buderus, Artikel Vissmann)
- Volltextsuche nach Teilzeichenketten (durchsucht z.B. 300.000 Artikel unter 1 Sek.)
- enorme Geschwindigkeit auch bei großen Datenbeständen
- artikelspezifische Langtexte
- EK, Listenpreis und 4 VK-Schienen
- automatische Preisschienenberechnung
- Lager- / Bestandsüberwachung (permanente Inventur)
- Inventur- und Bestandsliste zum Ausdrucken
- Jumbo- / Stücklistenverwaltung
- Warengruppenverwaltung
- Rabattgruppenverwaltung
- Seriennummernverwaltung
- 4-stufige mengenabhängige Staffelpreise
- Artikelbilder-Funktion zum Anzeigen von Bildern auf dem Bildschirm und zum Ausdruck der Bilder in den Dokumenten
- Erstellung und Preispflege von Favoriten-Artikelbanken

## Schnittstellen

- extrem schnelle DANORM 4-Schnittstelle
- ELMERNORM - spezielle DANORM für den Großhändler ELMER
- Bürgele Lohnminuten-Schnittstelle
- DIGIS- / UGS-Schnittstelle für Bilddaten-CDs
- UGL-Schnittstelle für Dokumentimport/export von/zur Lieferanten
- DTAUS - Online - Banking - Schnittstelle zum Export von Lastschriften/Überweisungen
- IGIS-R-Exportschnittstelle
- GAEB-Schnittstelle (nur mit Erwerb des GAEB-Moduls)
- Lexware PC Buchhalter-Schnittstelle
- Microsoft Word-Schnittstelle für Einzel- und Serienbriefe
- Schnittstelle zu Microsoft Excel und Access
- Schnittstelle zu AProPro dem Terminarbeitseinsatzplaner und Organizer
- Schnittstelle zu AWin & AProPro Pocket PC-Software für den mobilen Einsatz Ihrer Kunden- und Artikeldaten
- In Kombination mit Symantec WinFax können Auftragsdokumente direkt gefaxt werden
- In Kombination mit dem PDFMailer können Dokumente direkt per Email gesendet werden.

# Auftragsverwaltung

Gleichgültig ob **seitenlange Auftragsdokumente** (Angebote, Rechnungen etc.) sehr detailliert ausgearbeitet werden müssen, oder ob es um eine **schnelle, massenhafte Abwicklung von kleinen Aufträgen** geht, die **Awin Auftragsverwaltung ist stabil, übersichtlich und effizient.**

Die Auftragsverwaltung verfügt über **viele Kalkulationsmöglichkeiten**, ob es sich dabei um Fixpreisumrechnung, Rabatte auf einzelne Positionen, Ab- und Zuschläge auf ausgewählte Positionen oder Rabattierung auf das gesamte Dokument handelt.

Es können abgesehen von **Angebot, Auftragsbestätigung, Lieferschein, Rechnung und Bestellung, beliebige Dokumente** eingerichtet und mit eigenem Druck-Layout versehen werden (wie z.B. Kostenvoranschlag, Versandpapiere, Provisions-, Spesen-, Kostenabrechnung, Barquittung, Reparaturschein etc.). Es können beliebig viele Firmen, Mandanten, Geschäftsbereiche, Geschäftszeiträume unabhängig voneinander geführt werden.

**Dokumente lassen sich beliebig und schnell kopieren.** So wird aus einem Angebot mit 3 Mausklicks eine entsprechende Rechnung, oder aus einem Angebot an Kunde A ein Angebot an Kunde B.

Ein Rechnungsdokument in der Awin Auftragsverwaltung - Positionsbearbeitung

Druckansicht eines mit Awin erstellten Angebots

| Position | Menge  | Mg.Einh. | Beschreibung                     | St. Preis              | Gesamt Euro         |
|----------|--------|----------|----------------------------------|------------------------|---------------------|
| 1        | 10,000 |          | Wascht. Einheitsmischer ALLEGRIO | 290,00                 | 2900,00             |
|          |        |          |                                  | Gesamt Netto:          | EUR 2.900,00        |
|          |        |          |                                  | Mehrwertsteuer: 16,00% | EUR 464,00          |
|          |        |          |                                  | <b>Gesamtbetrag</b>    | <b>EUR 3.364,00</b> |

## Textverarbeitung mit Rechtschreibprüfung

Die **Textverarbeitungsfunktion im Awin bringt Leben in Ihre Auftragsdokumente!** Awin bietet die Möglichkeit in Betreff- und Schlusstexten von Auftragsdokumenten (Angeboten, Rechnungen, etc.) und in den Textbausteinen Textformatierungen zu machen. Auch in Mahnungstexten steht diese Funktion zur Betonung Ihrer Forderungen zur Verfügung. Die Funktion setzt auf die üblichen Textverarbeitungsfunktionen aus den bekannten Textverarbeitungsprogrammen wie z.B. Microsoft Word und ist damit **direkt und ohne Lernaufwand** einsetzbar. Text-Betonungen durch Fettschreibungen, Unterstreichungen, Auflistungen, Blocksatz, Einrückungen, Schriftgrößen, Schriftfarben und die Schriftarten verleihen Ausdrucken noch mehr Individualität und Professionalität. Die **integrierte, erweiterbare Rechtschreibprüfung** sorgt für die Überprüfung von Texten nach Tipp- und Rechtschreibfehlern und sorgt dabei für die Korrektheit von Ausdrucken.

## Textbausteine

Als hilfreiche Funktion und enorme Arbeitersparnis erweist sich die Möglichkeit, **beliebig viele Texte**, welche in Ihrem Büroalltag oft gebraucht werden, **als Textbausteine in einer Textverwaltung zu hinterlegen**. Diese Texte (Betreff-, Schluss- und Positionstexte) stehen Ihnen somit jederzeit zur Verfügung und können durch einen Mausklick in das jeweilige Auftragsdokument übernommen werden.

## Seriennummern

Beim Verkauf von Maschinen oder elektronischen Geräten spielt das Erfassen von Seriennummern eine wichtige Rolle. **Bei evtl. Reparaturen bzw. Garantieansprüchen können Sie nachvollziehen, ob ein Anspruch berechtigt ist.** Für Sie bleibt mit Awin der Verbleib eines Gerätes vom Einkauf beim Lieferanten oder Hersteller bis zum Verkauf an den Kunden über die Seriennummer nachvollziehbar.

## Kalkulationen

- Fixpreisumrechnung
- Währungsumrechnung (2-Währungsfähig)
- überall variable Prozentsätze (Rabatte, Skonti, Zu- und Abschläge)
- individueller Rabatt für jede Position, für markierte Positionen oder für das gesamte Dokument
- Kalkulation von Kupferzuschlägen
- Kundenindividuelle Sonderpreise
- verschiedene Verkaufsschienen
- EK/VK-Vergleich
- Kalkulationsübersicht
- Ab- und Zuschläge
- Rabatte (positionsweise oder gesamt)

Innerhalb eines Dokumentes können Sie eine **Summenübersicht** aufrufen, die alle Kosten wie Material, Lohn etc. und die entsprechenden Erträge aufschlüsselt. So entnehmen Sie auf einen Blick wie hoch der **Ertrag des erstellten Auftrags** ist. Durch die offensichtliche Aufschlüsselung der Lohn- und Materialkosten, à Kontozahlungen, Rabatte, Skonto, MwSt., Einkaufspreise, Zwischensummen usw. hat man auch während der Auftragserstellung einen **permanenten Überblick über Kosten- und Ertragsituation**.

## (Serien-) Sammelrechnungen

Aus mehreren Lieferscheinen eines Kunden generieren Sie mit AWin ganz leicht eine Sammelrechnung zu einem Kunden. Mit der Serien-Sammelrechnungsfunktion können Sie sogar alle (noch nicht in Sammelrechnung eingegangenen) **Lieferscheine zu Sammelrechnungen** für die jeweiligen Kunden vom System automatisch generieren lassen.

## Serien-Druck

**Einfach alle noch nicht gedruckten Rechnungen oder Angebote drucken lassen** - oder zum Geschäftsjahresabschluss alle Rechnungen eines Geschäftsjahres nochmal ausdrucken - Kein Problem für die AWin Serien-Druck-Funktion!

## Aufmaß

Zur Erfassung von einzelnen Positionen mit Hinterlegung von Aufmaßberechnungen, z.B. für qm-Flächen, ist in AWin eine Aufmaßfunktion integriert. Über diese Funktion können Sie **Flächenberechnungen von Hand** eintragen **oder aber vorhandene Formeln nutzen**. Sie können natürlich auch weitere **eigene Formeln hinterlegen**, um die Arbeitsabläufe Ihren Gewohnheiten anzupassen. Die Einträge können jederzeit abgeändert bzw. korrigiert werden. Das zu einer Position hinterlegte Aufmaß kann wahlweise mit ausgedruckt werden.

## Alternativ- / Optional - Positionen

In vielen Betrieben kommt es vor, dass man dem Kunden in einem Angebot **eine oder mehrere Positionen alternativ / optional anbieten** möchte, damit der Kunde dann zwischen den angebotenen Alternativ- / Optional- Positionen wählen kann. Alternativ- / Optional-Positionen werden in Ihrem Dokument mit den jeweiligen Preisen angezeigt, werden aber bei Zwischen- und Endsummenkalkulationen nicht mit einbezogen. Machen Sie aus dem Angebot später eine Rechnung, kann aus den gewählten Alternativ- / Optional- Positionen im Handumdrehen eine Rechnungsposition gemacht werden, die dann auch in die Summenkalkulationen mit einfließt.

## Abschlagszahlung / à Konto-Rechnung / Schlussrechnung

Bei Aufträgen bzw. Projekten, die sich über längere Zeiträume erstrecken müssen häufig **Zwischenzahlungen**, sogenannte **Abschlagszahlungen** verwaltet werden.

|                          |             |                   |
|--------------------------|-------------|-------------------|
| Gesamt Netto             | Euro        | 101.603,03        |
| Mehrwertsteuer: 16,00%   | Euro        | 16.256,48         |
| <b>Gesamt Betrag</b>     | <b>Euro</b> | <b>117.859,51</b> |
| Geleistete AKontozahlung | Euro        | 76.328,35         |
| Noch zu zahlender Betrag | Euro        | 41.531,16         |

|   |                |                        |                       |                         |
|---|----------------|------------------------|-----------------------|-------------------------|
| <b>Aufstellung über Abschlagsrechnungen / Abschlagszahlungen:</b> |                |                        |                       |                         |
| Proj.-Nr.: 2200113  | vom 02.02.2005 | Netto: 23656,21        | MwSt: 3768,99         | Gesamt: 27325,20        |
| Proj.-Nr.: 2200341  | vom 14.04.2005 | Netto: 11241,07        | MwSt: 1796,57         | Gesamt: 13039,64        |
| Proj.-Nr.: 2200558  | vom 20.06.2005 | Netto: 3103,03         | MwSt: 495,46          | Gesamt: 3598,51         |
| <b>Summe Abschlagszahlungen</b>                                   |                | <b>Netto: 65900,31</b> | <b>MwSt: 10528,04</b> | <b>Gesamt: 76328,35</b> |
| <b>Noch zu zahlen</b>   |                | <b>Netto: 35802,72</b> | <b>MwSt: 5728,44</b>  | <b>Gesamt: 41531,16</b> |

Mit AWin erstellen Sie **beliebig viele Abschlagsrechnungen** zu Ihren Projekten und schließen das Projekt mit einer **Schlussrechnung** ab. Bei der Schlussrechnung ermittelt AWin automatisch alle bereits geleisteten Abschlagszahlungen und die sich daraus ergebende Restsumme.

Alle Daten werden für Ihren Kunden übersichtlich und verständlich dargestellt.

## Auswertungen / Journale

Mit den **AWin Auswertungen / Journale** können Sie Ihre Aus- und Eingangsrechnungen auswerten, Monatsstatistiken erstellen oder Umsatzlisten ausdrucken.

Mit der **integrierten Filterfunktion** können Sie auch **Kundenumsatzlisten**, eine **Übersicht zu allen Dokumenten eines Projekts** oder auch eine Übersicht aller Dokumente und Aufträge eines Mitarbeiters ausdrucken.

Ausser o.g. Beispielen ist es natürlich auch möglich nach sämtlichen Daten in den Auftragsdokumenten zu selektieren bzw. zu filtern.

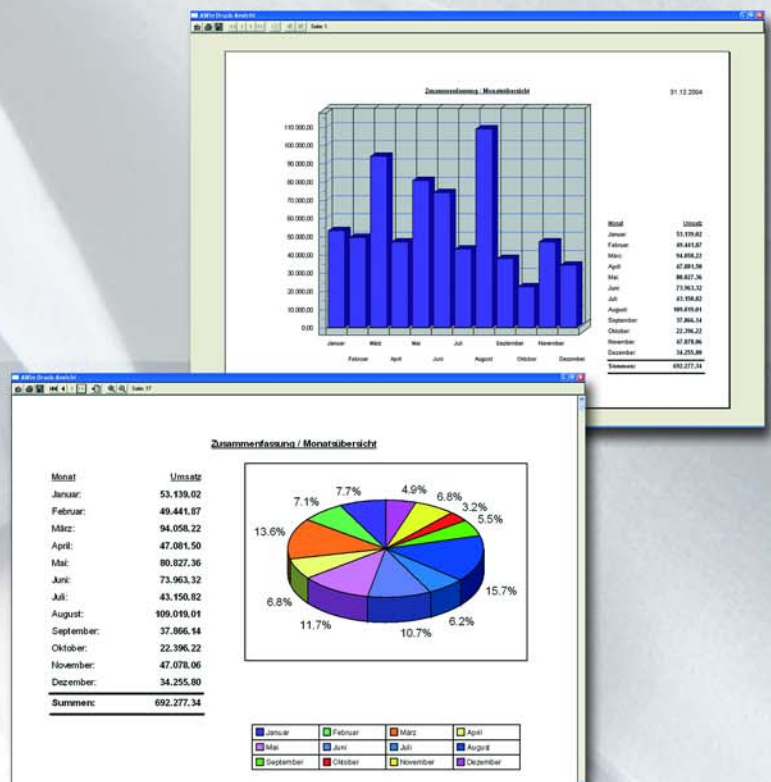

Druckansicht von Jahresumsatz (Balken- und Kuchendiagramm)

## *Stabiles, sicheres und schnelles Arbeiten mit AWin im Netzwerk*

AWin ist so entwickelt worden, dass es sowohl **in Klein- und Mittelstandsbetrieben als auch in größeren Unternehmen komfortabel, unproblematisch und erfolgreich** eingesetzt werden kann.

Die **Verwaltung von großen Datenmengen** ist mit AWin genauso zuverlässig wie der Einsatz im Netzwerk. Möchten Sie, dass mehrere Personen (z.B. Geschäftsführer, Sekretärin, Einkauf oder Verkauf etc.) gleichzeitig auf Ihre Stammdaten zugreifen und diese bearbeiten, so ist **der Einsatz an mehreren Computern** notwendig.

Alle bearbeiteten Dokumente stehen Ihnen und Ihren Mitarbeitern an jedem ans Netzwerk angeschlossenem Computer **ständig** zur Verfügung.

Nur mit einem netzwerkfähigem Auftragsabwicklungssystem kann das gleichzeitige Arbeiten mehrerer Mitarbeiter kaufmännisch sinnvoll ermöglicht werden. Auf diesem Gebiet glänzt AWin durch seine **Stabilität und Geschwindigkeit**, besonders mit dem Einsatz des **Advantage Database Server** von der Firma Extended Systems. Hierbei handelt es sich um ein **Client-Server System**, welches den Datenverkehr im Netzwerk kontrolliert und für einen **schnellen, stabilen und pflegeleichten Netzwerkeinsatz** sorgt.

Das **Client-Server System** kann separat erworben werden und **empfiehlt sich ab 3-5 Arbeitsplätzen im Netzwerk** (je nach Intensität der Parallellarbeit). Alle Daten werden permanent auf dem Server (Hauptrechner) gespeichert, so dass es im Falle eines Stromausfalls etc. zu keinen Datenverlusten kommen kann. Fällt ein Rechner aus, können alle anderen Personen dennoch problemlos an Ihren Arbeitsplätzen arbeiten. AWin kann sowohl in reinen Windows-Netzwerken, in Novell-Netzwerken als auch in gemischten Netzwerken betrieben werden. Wegen seiner Stabilität, Sicherheit und Geschwindigkeit im Netzwerk findet AWin mit Client-Server System auch für größere Mittelstandsunternehmungen erstklassige Anwendung.

## *Benutzerverwaltung - Schützen von wichtigen Systembereichen im AWin*

Mit der Benutzerverwaltung können Sie **beliebig viele Benutzer einrichten und individuelle Berechtigungen vergeben**, so dass z.B. Artikelpreisänderungen oder der Zugriff auf Umsatzstatistiken (Journale) bei Ihren Mitarbeitern gesperrt sind.

## *Mandantenfähigkeit*

Durch die Mandantenfähigkeit von AWin können Sie **beliebig viele Firmen, Firmenbereiche, Einsatzgebiete oder Geschäftsjahre** verwalten, ganz wie es Ihre Unternehmensstruktur erforderlich macht. So wird gewährleistet, dass Sie jederzeit mit einem Mausklick z.B. auf ein abgelaufenes Geschäftsjahr zurückgreifen können, ohne mühsam und zeitraubend eine Sicherung Ihrer alten Datenbestände wiederherstellen zu müssen. Datenbestände aus alten Geschäftsjahren stehen so immer zur Verfügung, haben jedoch bei der täglichen Arbeit mit AWin keine Auswirkung auf die Arbeits- und Verwaltungsgeschwindigkeit.



## *Günstige Zusatzlizenzen*

Bei AWin erwerben Sie nur einmal eine Erstlizenz für den ersten Arbeitsplatz. **Für jeden weiteren Arbeitsplatz benötigen Sie nur noch die preisgünstigere Zusatzlizenz.**

## *Einfache Installation im Netzwerk*

**AWin ist auch von dem ungeübten Anwender im Netzwerk einfach zu installieren.** Voraussetzung ist natürlich, dass Ihre PCs bereits hardware- und softwaretechnisch im Netzwerk eingerichtet sind.

Die **AWin Kundenverwaltung** erlaubt Ihnen eine komfortable und übersichtliche Pflege Ihrer Kundendaten.

Mit der **Schnellsuche** können Sie Zeichen für Zeichen nach dem Kundennamen, der Kundennummer oder dem Matchcode Ihres Kunden suchen.

Durch die **umfassende Filterfunktion** ist es Ihnen auch möglich einen Kunden anhand sekundärer Daten, z.B. der Telefonnummer, zu identifizieren.

Das **Kundeninformationssystem** bietet Ihnen die Möglichkeit **beliebige Daten** zum Kunden zu speichern. Diese individuellen Daten können ebenfalls durch die Filterfunktion als Such- oder Selektionskriterium benutzt werden.

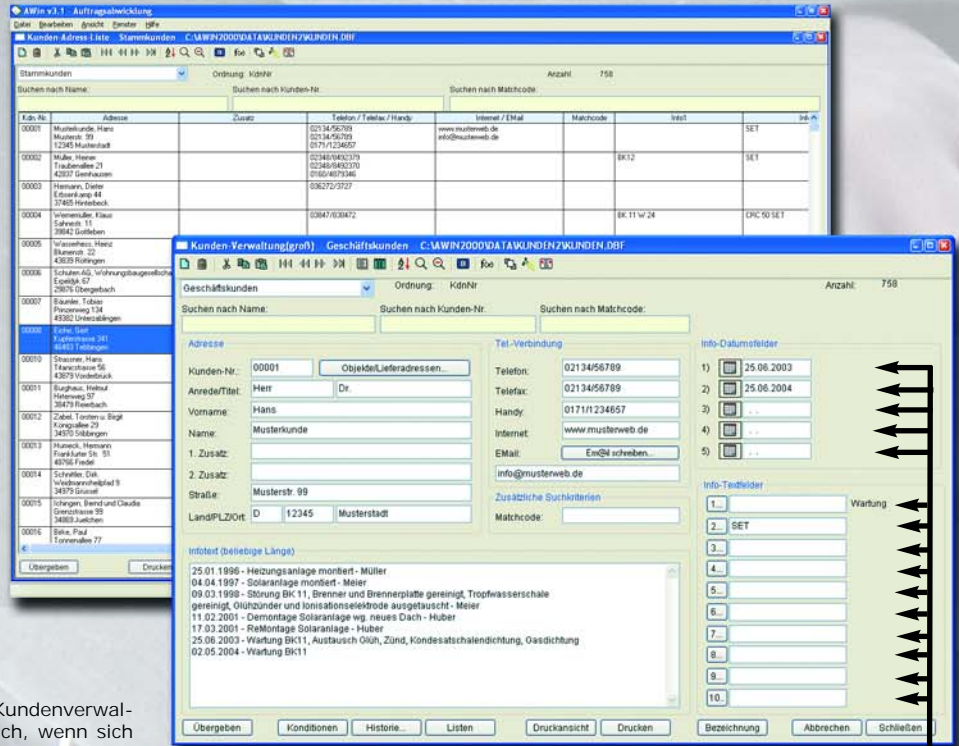

Formular - und Listenansicht der AWin Kundenverwaltung

frei zu bezeichnende / frei nutzbare Felder

Auch **Objekt- oder Lieferadressen** können mit der Kundenverwaltung komfortabel gehandhabt werden. Dieses ist nützlich, wenn sich unter Ihrer Kundschaft Adressaten mit mehreren Objekten (Niederlassungen, Filialen, Wohnungseinheiten) befinden oder Lieferungen mit abweichenden Lieferadressen ausgeführt werden.

## Kundenhistorie / Kundenumsatzliste

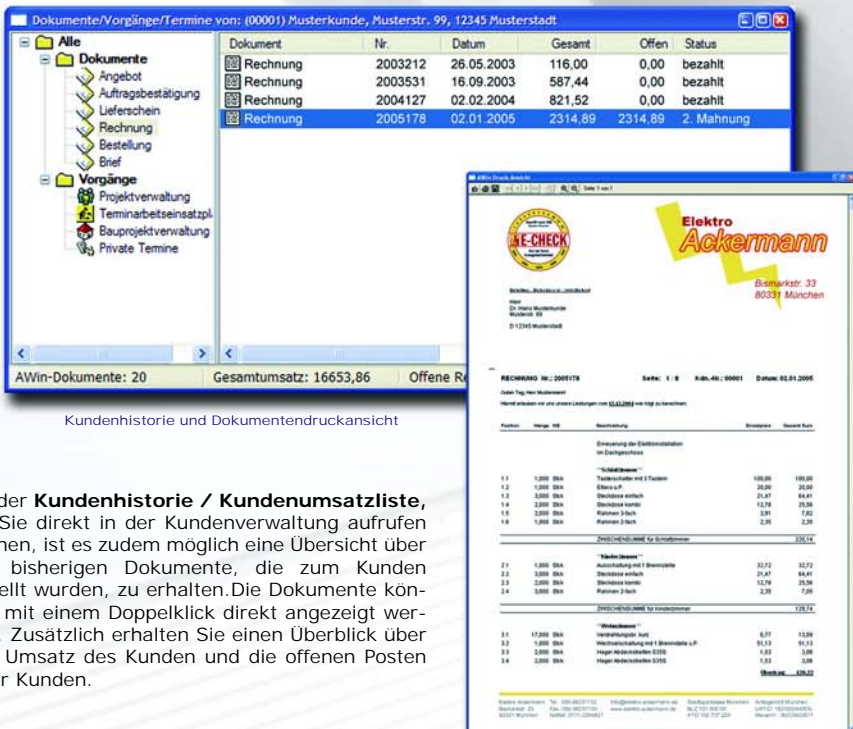

Kundenhistorie und Dokumentendruckansicht

Mit der **Kundenhistorie / Kundenumsatzliste**, die Sie direkt in der Kundenverwaltung aufrufen können, ist es zudem möglich eine Übersicht über alle bisherigen Dokumente, die zum Kunden erstellt wurden, zu erhalten. Die Dokumente können mit einem Doppelklick direkt angezeigt werden. Zusätzlich erhalten Sie einen Überblick über den Umsatz des Kunden und die offenen Posten Ihrer Kunden.

**Alle Kundendatensätze können** (sortiert, selektiert) zur Weiterverwendung für MS Office und andere Programme **exportiert werden**.

Die **Kundenkonditionen** dienen zur individuellen Rabattierung des Kunden. Hier können Sie für Stammkunden feste Rabattsätze, Kundenkreditlimit oder Verkaufsschienen hinterlegen.

Mit dem **Kundenrabattsystem** können Sie Ihre Verkaufspreise für Ihre Kunden festlegen und jedem Kunden individuelle Rabattsätze für Rabattgruppen zu teilen.

Natürlich bietet die AWin Kundenverwaltung auch die Funktion **mehrere Kundenstämme** getrennt voneinander zu führen und mit einem eigenen Informationssystem auszustatten z.B. für Stammkunden und Laufkundschaft. Eine Aufteilung der Kunden nach Mandanten ist ebenso möglich.

Mit Aktivierung der **Sonderpreisverwaltung** werden abweichende Preise zu jedem Artikel als kundenindividuelle Sonderpreise vorgemerkt. Wird der Artikel erneut an den Kunden verkauft, schlägt das System den Sonderpreis automatisch vor.

# Artikelverwaltung

Artikelverwaltung - Artikelstamm Schmidt - C:\AWIN\000\DATA\SCHMIDT\ARTIKEL.DBF

Artikelstamm Schmidt    Ordnung: Upper(Matchcode)    Anzahl: 75142

Suchen nach Artikelname:    Suchen nach Artikel-Nr.:    Suchen nach Matchcode:    Volltextsuche

Artikel-Ident.-Angaben  
 Artikel-Nr.: 012488005    Name: Waschtisch CAVELLE AQUA 221770  
 Matchcode: WT-CAV70CWE    Zusatz: 70x57cm, KeraClean, weiss  
 Bild: C:\AWIN\2000\BILDER\CAVELLE.JPG

Sonstige Angaben  
 Preiseinheit: 0 (1/2/3)    Mengeneinheit: Stk  
 Katalogseite: 010840  
 Liefernr.: SCHMID  
 Bestellnr.:    Langtextnr.:    Montage-Minuten: 0,00  
 Gewicht: 0,000  
 Kupfer-Gw.-Merker: 0 (0/1/2)    Kupfer-Preisbasis: 0  
 Kupfer-Gewicht: 0,00

Preis-Angaben  
 1. Verkaufspreis: 580,59  
 2. Verkaufspreis: 633,37  
 3. Verkaufspreis: 686,15  
 4. Verkaufspreis: 738,93  
 Mittelpreis VK1-VK4: 659,76  
 Mehrwertsteuer: 0,00

Mindestmenge: 0,000    Bestellmenge: 0,000

Position anfügen/übergeben    An Position übergeben    An Jumbo übergeben    EK-Preise    Abbrechen    Schließen

Formularansicht der AWin Artikelverwaltung mit Bild-Anzeige

Die **AWin Artikelverwaltung** bietet Ihnen eine komfortable und schnelle Möglichkeit Ihre Artikel und Leistungen zu selektieren und zu kalkulieren.

Auch hier finden Sie die Möglichkeit **mehrere unabhängig voneinander geführte Artikelstämme** zu führen. Diese können Sie z.B. nach Ihren Lieferanten aufteilen.

In AWin kann jedem Artikel eine **beliebig lange Beschreibung (Langtext)** hinterlegt werden. Je nach Voreinstellung wird der Artikel mit bzw. ohne Langtext aus der Artikelverwaltung in Ihr Auftragsdokument übernommen.

Zu jedem Artikel können Sie einen **EK-Preis**, einen **Listenpreis** und **4 VK-Preise** eingeben. Mit der **Preisschienenberechnung** können Sie ausgehend vom EK- oder Listenpreis die verschiedenen VK-Preise für alle Artikel errechnen lassen. Jedem Kunden können Sie eine der Preisschienen zuordnen. Mit dem ausgefeilten **Waren- und Rabattgruppensystem** können Ihre verschiedenen Artikelgattungen auch unterschiedlich kalkuliert werden.

Oft werden Produkte verwendet die aus mehreren Artikeln oder Leistungen bestehen (z.B. EDV-Anlage oder Installation einer Heizungsanlage). Um nicht immer alle einzelnen Bestandteile solcher Produktpakete herausuchen zu müssen, können Sie mit AWin sog. **Jumbos bzw. Stücklisten** zusammengestellt werden. AWin verfügt auch über die Funktion **Jumbo in Jumbo (geschachtelte Stücklisten)**. Dieses erleichtert die Arbeit um individuelle Jumbos schnell und effektiv aus mehreren kleinen Standardjumbos zusammenzustellen.

Volltextsuche

Geben Sie die Zeichenkette ein, nach der Sie Suchen möchten:

Dateien auswählen, in denen ge...

| Lieferant | Artikel-Nr. | Bezeichnung   | EK-Preis | Listenpreis | VK. 1  | VK. 2  | VK. 3  | VK. 4  | Bestand | Ubr. Bestand | Minuten |
|-----------|-------------|---|----------|-------------|--------|--------|--------|--------|---------|--------------|---------|
| SCHMID    | 010218016   | Waschtisch-RENOVA 1 221050 60x48cm, KeraClean, weiss            | 32,12    | 122,23      | 136,55 | 147,20 | 157,85 | 168,50 | 10,00   | 10,00        | 5,00    |
| HANDE     | 010101004   | Waschtisch-RENOVA 1 221050 KeraClean 60x48cm, m.Hahnl. o.Ueb... | 114,90   | 153,20      | 126,39 | 137,88 | 149,37 | 160,86 | 10,00   | 10,00        | 113,00  |
| HANDE     | 010218016   | Waschtisch-RENOVA 1 221050 60x48cm, KeraClean, weiss            | 93,97    | 125,50      | 103,37 | 112,76 | 122,15 | 131,54 | 10,00   | 10,00        | 113,00  |
| HANDE     | 010230016   | Waschtisch-RENOVA 1 221050 KeraClean 60x48cm, o.Hahnl. o.Ueb... | 114,90   | 153,20      | 126,39 | 137,88 | 149,37 | 160,86 | 10,00   | 10,00        | 113,00  |
| HANDE     | 010231016   | Waschtisch-RENOVA 1 221050 KeraClean 60x48cm, o.Hahnl. m.Ueb... | 114,90   | 153,20      | 126,39 | 137,88 | 149,37 | 160,86 | 10,00   | 10,00        | 113,00  |
| WESCO     | 010101004   | Waschtisch-RENOVA 1 221050 KeraClean 60x48cm, m.Hahnl. o.Ueb... | 117,77   | 157,03      | 127,73 | 138,44 | 149,15 | 159,86 | 10,00   | 10,00        | 113,00  |
| WESCO     | 010218016   | Waschtisch-RENOVA 1 221050 60x48cm, KeraClean, weiss            | 95,39    | 127,18      | 103,90 | 112,76 | 122,15 | 131,54 | 10,00   | 10,00        | 113,00  |
| WESCO     | 010230016   | Waschtisch-RENOVA 1 221050 KeraClean 60x48cm, o.Hahnl. o.Ueb... | 117,77   | 157,03      | 127,73 | 138,44 | 149,15 | 159,86 | 10,00   | 10,00        | 113,00  |
| WESCO     | 010231016   | Waschtisch-RENOVA 1 221050 KeraClean 60x48cm, o.Hahnl. m.Ueb... | 117,77   | 157,03      | 127,73 | 138,44 | 149,15 | 159,86 | 10,00   | 10,00        | 113,00  |

Position anfügen    Position übergeben    Jumbo anfügen    Jumbo übergeben    Artikelfenster öffnen

SUCHE BEendet!    9 Sätze gefunden    Suchzeit: 6 Sec.

Maske der AWin Artikel - Volltextsuche

Artikelstamm Elmer - C:\AWIN\000\DATA\MTRIKEL\1\MK1\REIL.DBF

Artikelstamm Elmer    Ordnung: Upper(Dbshtr)    Anzahl: 109273

Suchen nach Artikelname:    Suchen nach Artikel-Nr.: 45044501    Suchen nach Matchcode:

| Lieferant | Artikel-Nr. | Bezeichnung   | Matchcode | Ubr. Menge | EK-Preis | Listenpreis | 1 VK   | 2 VK   | 3 VK   | 4 VK   | Bestand | Ubr. Bestand | Minuten |
|-----------|-------------|---|-----------|------------|----------|-------------|--------|--------|--------|--------|---------|--------------|---------|
| ELMER     | 9500489     | Ov Rugg Multifurchebe 2" PN16/20 1043015                                    | OVM559R   | 95         | 44,15    | 55,20       | 60,72  | 62,80  | 66,32  | 69,84  | 10,00   | 10,00        | 5,00    |
| ELMER     | 9500490     | Ov Rugg Multifurchebe 2 1/2" PN16/20 1043015                                | OVM559R   | 95         | 77,74    | 97,20       | 106,52 | 105,80 | 109,52 | 113,24 | 15,00   | 15,00        | 5,00    |
| ELMER     | 9500491     | Mebes Cocontrol Tap A 1" Nr. 69077 *  | ALMEB305  | 95         | 52,76    | 65,96       | 72,50  | 80,37  | 88,24  | 96,11  | 12,00   | 12,00        | 113,00  |
| ELMER     | 9500492     | Mebes Cocontrol Tap B 1" Nr. 69076 *  | ALMEB304  | 95         | 71,64    | 89,55       | 98,51  | 134,33 | 143,29 | 152,25 | 8,00    | 5,00         | 113,00  |
| ELMER     | 9500493     | Mebes Cocontrol Tap C 1" Nr. 69075 *  | MEI00025  | 95         | 73,60    | 92,00       | 101,20 | 138,00 | 147,20 | 156,20 | 7,00    | 7,00         | 113,00  |
| ELMER     | 9500494     | Mebes Cocontrol Tap C 1 1/4" 69085  | MEI00032  | 95         | 117,60   | 147,00      | 161,70 | 220,50 | 235,20 | 250,00 | 4,00    | 2,00         | 126,00  |
| ELMER     | 9500495     | Duonite Terin-Kugelhahn Messg 1/2" PN10 Tap 3.0377 und Dichtung DV20V-gas   | KG-2010TW | 95         | 2,67     | 4,95        | 5,34   | 7,28   | 7,76   | 4,37   | 2,00    | 2,00         | 5,00    |
| ELMER     | 9500496     | Duonite Terin-Kugelhahn Messg 1" PN10 Tap 3.0377 und Dichtung DV20V-gas     | KG-2510TW | 95         | 3,47     | 6,30        | 6,50   | 9,45   | 10,08  | 5,67   | 1,00    | 1,00         | 5,00    |
| ELMER     | 9500497     | Duonite Terin-Kugelhahn Messg 1 1/4" PN10 Tap 3.0377 und Dichtung DV20V-gas | KG-3210TW | 95         | 5,00     | 9,10        | 10,01  | 13,85  | 14,56  | 8,19   | 5,00    | 5,00         | 5,00    |
| ELMER     | 9500498     | Duonite Terin-Kugelhahn Messg 1 1/2" PN10 Tap 3.0377 und Dichtung DV20V-gas | KG-4010TW | 95         | 8,03     | 14,60       | 16,06  | 21,90  | 23,36  | 13,14  | 8,00    | 7,00         | 113,00  |
| ELMER     | 9500499     | Duonite Terin-Kugelhahn Messg 1 1/2" PN10 Tap 3.0377 und Dichtung DV20V-gas | KG-4010TW | 95         | 11,56    | 20,10       | 22,11  | 30,15  | 32,16  | 18,09  | 4,00    | 4,00         | 5,00    |
| ELMER     | 9500490     | Duonite Terin-Kugelhahn Messg 2" PN10 Tap 3.0377 und Dichtung DV20V-gas     | KG-5010TW | 95         | 16,54    | 30,80       | 33,88  | 46,20  | 49,28  | 27,72  | 13,00   | 11,00        | 5,00    |
| ELMER     | 9500491     | Mebes Purgon-Kugelhahn 1 1/4" x 1" Nr. 61031M3                              | MEIPIH25  | 95         | 10,88    | 13,80       | 14,56  | 20,40  | 21,76  | 12,24  | 17,00   | 17,00        | 25,00   |
| ELMER     | 9500492     | Mebes Purgon-Kugelhahn 1 1/4" x 1" Nr. 61031M3                              | ALMEB303  | 95         | 11,54    | 14,43       | 15,07  | 21,95  | 23,09  | 12,99  | 120,00  | 111,00       | 28,00   |
| ELMER     | 9500493     | Mebes Purgon-Kugelhahn 1 1/4" x 1 1/4" Nr. 61031M3                          | ALMEB303  | 95         | 15,74    | 19,67       | 21,84  | 29,51  | 31,47  | 17,70  | 42,00   | 40,00        | 28,00   |
| ELMER     | 9500494     | Ov Rugg Multifurchebe 2" PN16/20 1043015                                    | OVM559R   | 95         | 119,04   | 148,80      | 163,68 | 223,20 | 238,08 | 133,32 | 3,00    | 1,00         | 5,00    |
| ELMER     | 9500495     | Ov GG-Schlebe 1 1/2" PN 16 1043049  | DV-54016  | 95         | 70,32    | 86,40       | 97,24  | 132,60 | 141,44 | 79,96  | 2,00    | 2,00         | 5,00    |
| ELMER     | 9500496     | Ov GG-Schlebe 2" PN 16 1043050  | DV-55016  | 95         | 83,60    | 104,50      | 114,96 | 156,76 | 167,20 | 94,08  | 4,00    | 2,00         | 5,00    |
| ELMER     | 9500497     | Ov GG-Schlebe 3" PN 16 1043051  | DV-56016  | 95         | 116,40   | 145,30      | 160,05 | 216,25 | 232,80 | 136,95 | 4,00    | 7,00         | 5,00    |
| ELMER     | 9500498     | Ov GG-Schlebe 3" PN 16 1043052  | DV-56016  | 95         | 143,36   | 186,70      | 205,37 | 280,05 | 298,72 | 168,03 | 2,00    | 2,00         | 5,00    |
| ELMER     | 9500499     | Ov GG-Schlebe 4" PN 16 1043053  | DV-570016 | 95         | 193,52   | 259,40      | 282,34 | 344,10 | 367,04 | 206,46 | 9,00    | 8,00         | 5,00    |
| ELMER     | 9500490     | Ov GG-Schlebe 5" PN 16 1043054  | DV-512516 | 95         | 236,54   | 296,70      | 326,27 | 443,58 | 473,12 | 286,13 | 1,00    | 1,00         | 5,00    |

Position anfügen    Position übergeben    Drucken    Drk.-Ansicht    EK-Preise    Serien-Nr.    Bild anzeigen...    Schließen

Listensicht der AWin Artikelverwaltung

## Bestandsverwaltung / permanente Inventur

In der Artikelverwaltung wird Ihnen nicht nur der **tatsächlich vorhandene Bestand** angezeigt, sondern auch der Ihnen **zur Verfügung stehende Bestand**. Bei der Erstellung einer Auftragsbestätigung wird die entsprechende Menge für den jeweiligen Auftrag reserviert. So wird der Fall ausgeschlossen, daß Lagerbestände mehrfach verplant werden. Beim Lieferschein- oder wahlweise Rechnungsdruck wird der verwendete Bestand vom tatsächlich verfügbaren Lagerbestand abgezogen.

Des weiteren können Sie einen **Mindestbestand** eingeben, bei dessen Unterschreitung der Artikel nachbestellt werden soll. Die in diesem Fall nachzubestellende Menge können Sie in dem Feld **Bestellmenge** hinterlegen. So können Bestelllisten automatisch generiert werden.

Natürlich können verschiedene Artikel mit einem bestimmten Langtext verknüpft werden. So müssen gleiche Langtexte, die für verschiedene Artikel gelten, nicht mehrfach eingegeben werden.

In AWin lässt sich zu jedem Artikel ein Bildpfad (BMP, JPG, PNG etc.) hinterlegen. Die **Bilder können in der Artikelverwaltung betrachtet werden und an Ihre Angebote (oder andere Dokumente) übergeben werden**. So können Sie Ihren Kunden eine bildliche Vorstellung der angebotenen Artikel auf Bildschirm oder Papier geben.

## Volltextsuche

In der AWin Volltextsuche können Sie beliebige Fragmente der Artikelbezeichnung eingeben und Ihre Artikelstämme danach durchsuchen lassen.

Durch unsere **extrem schnelle Volltextsuche** können Sie binnen Sekundenbruchteilen einen **Preisvergleich** anstellen. So findet unsere Volltextsuche in einem Artikelstamm von 300.000 Artikeln alle Treffer in Sekundenbruchteilen. Die mit dem jeweiligen Einkaufspreis, Listenpreis, VK1-4 angezeigten Treffer können dann mit einem Mausklick in die Rechnungs- oder Angebotspositionen etc. übernommen werden.

**Die Suche kann natürlich im nachhinein noch verfeinert werden**, sollten zuviele Artikel nach Eingabe des Suchbegriffes gefunden werden.

Auch **Bestandszubuchungen** werden vom System automatisch bearbeitet, hierzu brauchen Sie in der Auftragsverwaltung nur eine Bestellung mit den zu bestellenden Artikeln und Mengen erstellen und bei Eingang entsprechend verbuchen.

Zusätzlich steht Ihnen eine **Inventurliste** aller Artikel zur Verfügung, die Sie sich jederzeit ausdrucken können. Mit der **Filterfunktion** lassen sich hier z.B. auch nur Artikel auflisten deren Bestand größer 0 ist.

Auch bei großen Datenmengen arbeitet das Programm schnell und zuverlässig, **eine Begrenzung der Artikelmenge gibt es nicht**.

| VK 3   | VK 4   |
|--------|--------|
| 149,37 | 160,86 |
| 122,16 | 131,56 |
| 149,37 | 160,86 |
| 149,37 | 160,86 |
| 204,14 | 219,84 |
| 165,33 | 179,05 |
| 204,14 | 219,84 |
| 204,14 | 219,84 |

## DATANORM 4 - Schnittstelle

extrem schnelle Einlesung der Artikelstämme Ihrer Lieferanten

## ELMERNORM - Schnittstelle

spezielle Datenorm-Verarbeitung für den Lieferanten ELMER

## Bürgerle Lohnminuten - Schnittstelle

Einlesen der vom Ing.-Büro Bürgerle vorkalkulierten Montageminuten zu den Artikelstämmen diverser Lieferanten.

## DIGIS/UGS - Schnittstelle

zur Einlesung der zusammengestellten Daten der Bilddaten-CDs Ihrer Lieferanten

## UGL - Schnittstelle

zur Einlesung von Dokumenten/Artikelzusammenstellungen Ihrer Lieferanten (z.B. eingesetzt von der Cordes & Graefe und der Heinrich Schmidt-Gruppe)

**GAEB-Schnittstelle** (**G**emeinsamer **A**usschuss **E**lektronik im **B**auwesen) (nur mit dem zusätzlichen Erwerb des GAEB-Moduls) zur Einlesung und Ausgabe von Dokumenten / Ausschreibungen von Architekten, Bauherren und Behörden

## DTAUS-Schnittstelle

Datenaustausch Ihrer Überweisungen und Lastschriften an Homebanking-Programme wie z.B. StarMoney, Quicken, SFirm (Sparkassen), db-direct MC (Deutsche Bank), VR NetWorld Genolite (Volks- und Raiffeisenbanken).

## IGIS-R Export-Schnittstelle

Datenaustausch mit Wohnungsgesellschaften

## FiBu-Schnittstelle zum Lexware Buchhalter

Übergabe der AWin-Auftragsdaten zur weiterführenden Buchhaltung

## Microsoft Word-Schnittstelle

Übergabe der Stammdaten von AWin in Word zur Erstellung von Einzel- und Serienbriefen

## Microsoft Office-Schnittstelle

Übergabe von AWin-Daten in die bekannten Officeprodukte

## Voigt EDV-Systeme AProPro-Schnittstelle

Übersicht über AProPro - Termin- und Projektdaten in der Kundenhistorie / Verwendung derselben Kundenstammdaten und derselben Kundenkorrespondenz

## Pocket-PC Schnittstelle zu "AWin & AProPro Pocket-PC Software"

Datenabgleich (Export/Import) von Kundendaten, Artikelndaten, Auftragsdaten (Aufmaß/Stücklisten) von AWin zur AWin & AProPro Pocket-PC Software und umgekehrt. Somit haben Sie Ihre Daten auf Ihrem Pocket-PC immer mit dabei, ob Sie im Lager sind, unterwegs, oder beim Kunden Vor-Ort.

## Symantec WinFax-Schnittstelle

zum direkten Faxen von Auftragsdokumenten (z.B. Angebote)

## PDFMailer-Schnittstelle

zum direkten Versenden von Auftragsdokumenten (z.B. Angeboten) per Email

# AWin

## Kassensystem

Das **AWin Kassensystem** ist ein eigenständiges Programm, das Kassengeschäfte, Warenwirtschaft, Kunden-, Personal-, Lieferanten- und Auftragsverwaltung miteinander vereint.

Die optionalen Anschlußmöglichkeiten des Systems gehen von einem individuell gestaltbaren, beliebig großen Kundendisplay, welches dem Kunden außer dem Gesamtbetrag auch alle Artikelpositionen (Menge, Bezeichnung und Preis) auflistet, über spezielle Kassentastaturen, Bondrucker, Rechnungsdrucker, Kassenschublade, bis hin zum Barcodescanner. Das ermöglicht Ihnen einen **schnellen, mausfreien und attraktiven Ablauf Ihrer Kassengeschäfte**.

Das **AWin Kassensystem** ermöglicht Ihnen einen **einfachen und schnellen Kassenbetrieb** und ist dabei enorm flexibel.

Sie haben die Möglichkeit Ihre **Ausdrucke** (Rechnungen o. Bons) **beliebig zu gestalten**. Ob Sie nun Ihr Logo einfügen möchten, eine besondere Schriftart einstellen oder einen bestimmten Schlusstext ausdrucken möchten, mit dem mitausgelieferten AWin Druckdesigner stellt das kein Problem dar. Natürlich übernimmt auch gerne unser Servicepersonal eine Druckanpassung nach Ihrer Vorlage.

Das Kassensystem verfügt über ein ausgeklügeltes Artikel- bzw. Warensystem. Sie können Ihre Artikel manuell eingeben oder von Ihrem Lieferanten per DATANORM übernehmen. Außerdem können Sie mit AWin zu Ihren Artikeln **Barcode-Etiketten ausdrucken**. Die etikettierten Artikel können dann im Kassenbetrieb auch mittels Barcodescanner erfaßt werden, wenn Sie von Hersteller oder Lieferanten nicht mit einem Barcode versehen wurden.



AWin Kassensystem - Auftragsverwaltung (Erfassung eines Bons)

Sparen Sie sich viel Arbeit, denn AWin übernimmt auch Ihre Inventur! Mit der **Lagerbestandsrechnung** werden Ihnen automatisch verkaufte Artikel aus dem Bestand abgezogen. Sie können jederzeit nachsehen, welche Bestandsmenge des Artikel Ihnen noch zur Verfügung steht. Mit der **Inventurliste** erhalten Sie auch den kompletten Überblick über Ihren aktuellen Warenbestand und dessen Warenwert.

Mit dem **Tages-, Wochen- und Monatsabschluss** haben Sie den kompletten Überblick über Ihre Einnahmen.

Das AWin - Kassensystem **verfügt ebenfalls über das gesamte Spektrum der AWin Auftragsabwicklung** und kann damit ebenfalls als effizientes Werkzeug für den Bürobetrieb genutzt werden. **Eine Vernetzung des Kassenrechners und Bürorechners stellt dabei keine Schwierigkeit dar.**



### AWin Kassensystem-Funktionen

- Freie Einrichtung Ihrer Bons/Rechnungen mit dem AWin Druckdesigner.
- Schnelle Bonanlage und -druck
- Schnelle Artikel erfassung durch Barcodescans
- Tages-/Wochen- und Monatsabschlussjournale
- Eigener Barcode-Etikettendruck
- Erhalten/Rückgeld-Funktion
- unterstützt individuelle grafische Kundendisplay-Anzeige (Windows XP und 2 SVGA-Ausgänge notwendig) z.B. für Werbung oder besondere Angebotsaktionen.
- mehrere, vernetzte Kassenplätze möglich
- Einbindung in normales AWin-Netzwerk möglich
- Ansteuerung von Bondruckern, Barcodescannern und speziellen Kassentastaturen (einige Hardware muss speziell vorprogrammiert werden)

**+ Alle Funktionen der AWin Auftragsabwicklung**

# AWin AProPro...

## Pocket-PC Software



Mit **AWin** und dem **Organizer AProPro** übergeben Sie Ihre Termine, Kundendaten und Artikel jetzt einfach an Ihren Pocket-PC und haben Ihre Kunden-, Artikeldaten und Termine auch in der **AWin & AProPro Pocket-PC Software** immer und überall griffbereit. Die Schnittstelle ist ab **AWin Version V3.1** und ab **AProPro Version V2.1** enthalten!

### Mögliche Anwendungsgebiete

#### Im Lager

Stellen Sie Ihren Beschaffungsbedarf fest und bereiten Sie direkt im Lager Ihre Bestellung vor. Übertragen Sie danach Ihre Daten auf Ihren Büro-PC und senden Sie die Bestellung an Ihren Lieferanten.

#### Unterwegs

Schlagen Sie Kundenadressen, Telefonnummern und Termine nach. Oder erfassen Sie unterwegs neue Termine und neue Kundendaten. Mit dem AWin und AProPro Ihres Büro-PC werden dann alle Daten abgeglichen.

#### Im Verkaufsraum

Nehmen Sie die Bestellung Ihres Kunden direkt im Verkaufsraum auf, übertragen Sie die Daten an Ihren PC und drucken Sie Ihrem Kunden sogleich die Rechnung aus.

#### Beim Kunden

Nehmen Sie beim Kunden Vor-Ort direkt dessen Anfrage / Bestellung mittels Ihrer mobilen Artikel- und Leistungsdaten auf und lesen Sie die Daten auf Ihrem Büro-PC in ein neues AWin-Angebot ein.

#### Im Büro

Alle neuen oder geänderten Kundendaten, Termine und Aufmäße (Stück- und Bestelllisten) können von Ihren AWin und AProPro Mobilversionen wieder in Ihr AWin und AProPro auf Ihrem Büro-PC eingespielt und weiterverarbeitet werden!

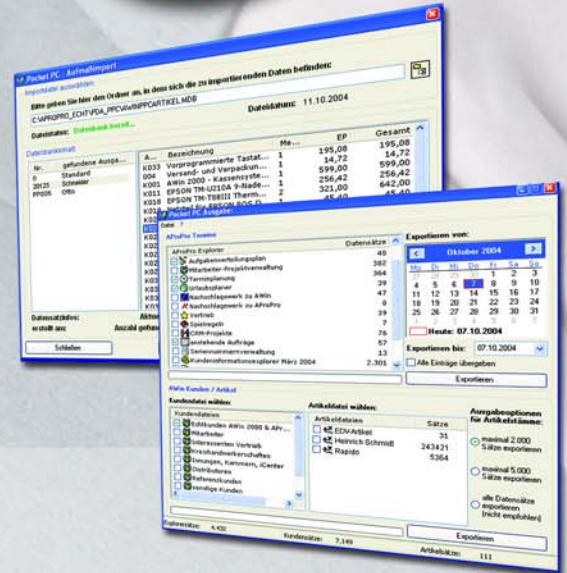

Masken zur AWin Datenabgleichschnittstelle zum Pocket-PC

- Komfortable Übergabe von Terminen, Projekten, Kunden und Artikeln vom AWin an Ihr AWin Pocket-PC!
- Übergeben Sie wahlweise alle Termindaten aus AProPro, die heutigen Termine oder die Termine eines von Ihnen bestimmten Zeitraumes an Ihr AProPro Pocket-PC!
- Keine unnötigen Daten! Denn Sie bestimmen selbst, welche Termine (z.B. nur eigene), Kundendaten und Artikeldaten übergeben werden sollen und welche nicht.
- Spielen Sie unterwegs neu angelegte Kunden, Termine und Aufmäße von Ihrem Pocket-PC wieder in Ihr AWin und/oder AProPro ein und bearbeiten Sie diese weiter.



AWin Artikelliste auf dem Pocket-PC

### AWin & AProPro Pocket PC - Funktionen

#### Kundenverwaltung

- Komplette Adress- und Kontaktdaten
- Neue Kunden Vor-Ort anlegen
- Kunden-Listenansicht
- Suchfunktion nach Kundennummer und Kundenname
- Einstellbarer Kundennummernkreis

#### Artikelverwaltung

- Artikelnummer, Artikelbezeichnung, Matchcode, EK-Preis, Listenpreis, 4 VK-Preisschienen
- einfache Aufmaß-Funktion
- Suchfunktion nach Artikelnummer, Artikelname und Matchcode
- Bildung von mehreren Artikel-Zusammenstellungen zum späteren Export (für AWin-Dokumente)

#### Terminverwaltung

- Mobiles Anlegen von neuen Terminen
- Terminübersicht / Tages-Terminübersicht

#### Ausgabe

- Verwaltung der Artikel-Zusammenstellungen
- Export der Artikel-Zusammenstellungen zu Ihrem Büro-PC zur späteren Weiterbearbeitung Ihrer Artikel-Zusammenstellung zu einem Angebot, Rechnung oder andere beliebige AWin-Dokumente

# AProPro...

## Workgroup-Organizer

**AProPro in Kombination mit AWin ist eine hervorragende Ergänzung zur Auftragsabwicklung / Warenwirtschaft, aber auch für sich alleine ("standalone") ist AProPro wertvoll für jedes Büro!**



**AProPro ist ein universelles Werkzeug** zur Bewältigung verschiedenster Verwaltungsprozesse. AProPro im Team eingesetzt, dient zur innerbetrieblichen Kommunikation und Koordination von Mitarbeitern und Abteilungen. Für den "Mobilen Einsatz" wird der Austausch von AProPro-Daten unterstützt.

Ob **Kleinbetriebe, Abteilungen in größeren Unternehmen, Behörden, Institutionen, Vereine oder soziale Einrichtungen**, Tag für Tag bestimmen verschiedenste Verwaltungstätigkeiten unseren Büroalltag. Vorgänge, Tätigkeiten und Termine müssen untereinander abgestimmt und koordiniert werden.

Mit AProPro wurde insbesondere für PC-Netzwerke aber auch für Einzelanwender ein Softwareprodukt mit neuartigem Charakter geschaffen.

Ziel von AProPro ist es den Anwender bei der **Planung und Überwachung von Arbeitsaufträgen, Projekten, Terminen und anderen beliebigen Verwaltungstätigkeiten** zu unterstützen.

Durch die **einfache Bedienung** erlernt der Anwender schnell den Umgang mit dieser äußerst nützlichen Software und erkennt schnell das große Potential von AProPro. Insbesondere im Netzwerk verschafft AProPro den Nutzern aller angeschlossenen Arbeitsplätze einen gemeinsamen Überblick als universelles Verwaltungsinstrument über die eingegebenen Daten.

Die **Einrichtung von AProPro im Netzwerk kann mit wenigen Handgriffen vorgenommen werden.**

Für Führungskräfte stellt AProPro ein besonders **effizientes und übersichtliches Instrument zur Aufgabenverteilung an Mitarbeiter**, sowie der Projektplanung und fortlaufenden Projektkontrolle dar. Der Kommunikationsaufwand zwischen Führungskraft und Personal lässt sich mit AProPro deutlich senken, da alle laufenden und anstehenden Projekte und Aufgaben für die Mitarbeiter im Netzwerk sichtbar sind.

### Briefverwaltung

Mit dem **AProPro Letterwriter** suchen Sie sich Ihre Adresse aus der AProPro Adressverwaltung heraus und übergeben diese mit einem Mausklick an Ihr Briefdokument.

Schreiben Sie Ihren Brief ohne (wie in einer Textverarbeitung) auf die Platzierung von Absender, Anschrift, Datums- und Ortsangaben achten zu müssen.

Die gewohnten Vorteile einer Textverarbeitung, wie z.B. **Textformatierungen** (fett, kursiv, unterstreichen), **beliebige Schriftarten und Schriftgrößen**, stehen dennoch zur Verfügung.

Auch **Textbetonungen** durch verschiedene Farben sind ohne weiteres möglich. Außerdem möglich:

- **Auflistungen und Aufzählungen**
- **Textanordnung (rechtsbündig, linksbündig, zentriert, Blocksatz)**

Das Aussehen Ihrer Briefe kann über den AProPro Druckdesigner beliebig geändert werden. Einpflegen Ihrer Firmenangaben und Firmenlogos ist kein Problem.

Alle erstellten Briefe werden **automatisch gespeichert** und sind in der Briefverwaltung und der Historie des Adressaten schnell auffindbar.

Der hier erstellte Schriftverkehr kann auch **direkt per Email** verschickt werden.

*"Organisieren, Koordinieren, Kommunizieren, Korrespondieren, Archivieren!"*

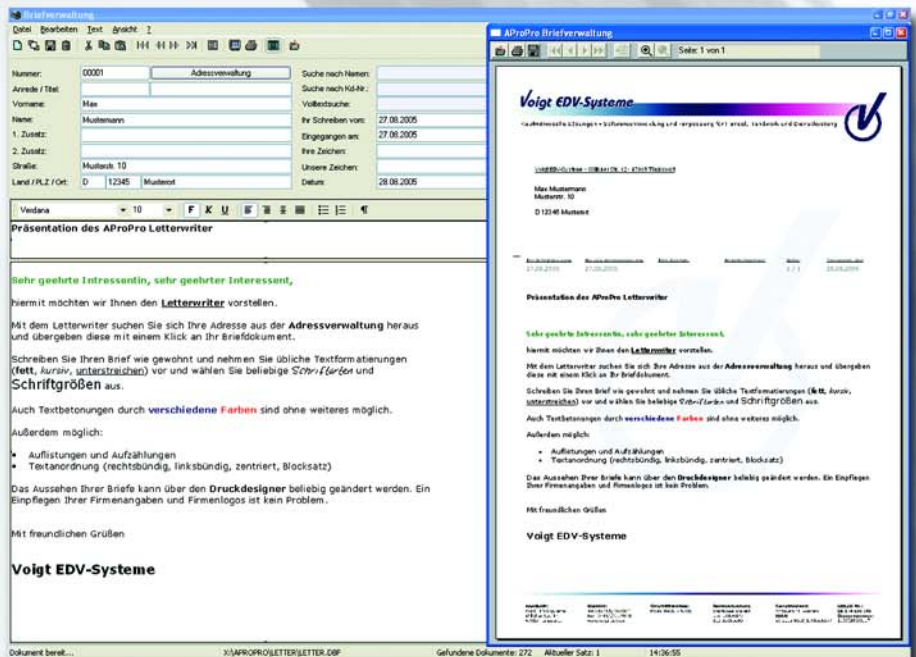

AProPro - Briefverwaltung mit Druck-Vorschau des aktuellen Briefes

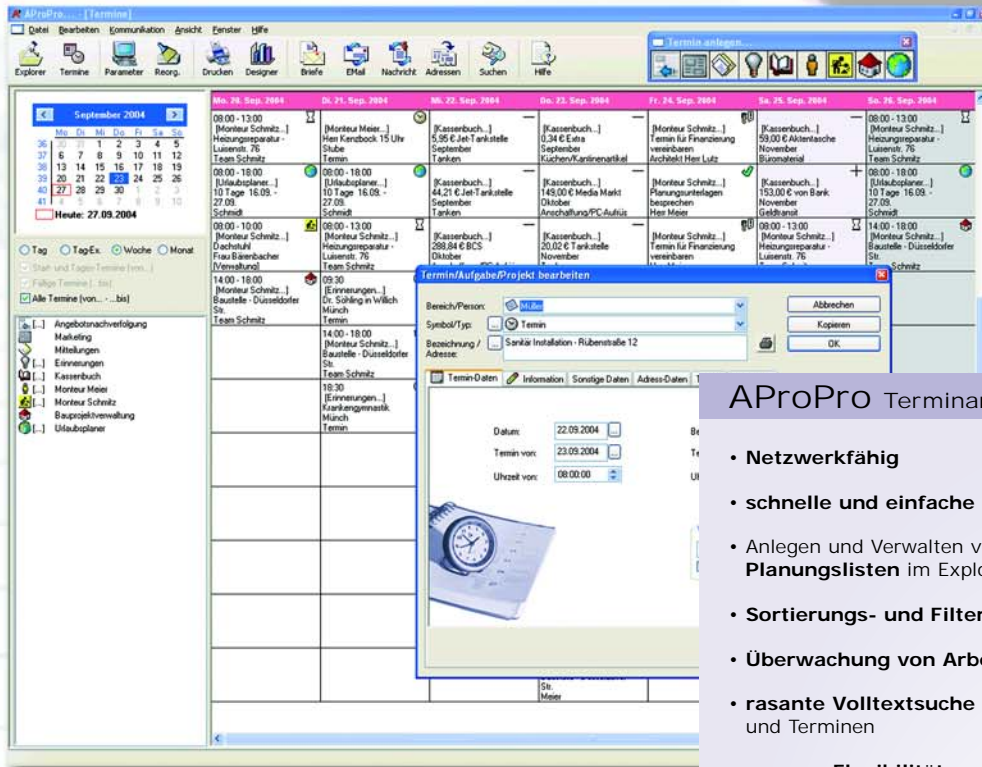

AProPro - Wochenterminansicht mit Vorgangsdetailfenster

*„Machen Sie Ihre Abteilung zum Team!“*

## AProPro Terminarbeitseinsatzplaner / Organizer

- **Netzwerkfähig**
- **schnelle und einfache Installation** - auch im Netzwerk
- Anlegen und Verwalten von **beliebig vielen frei einzurichtenden Planungslisten** im Explorerformat
- **Sortierungs- und Filterfunktionen** in den Explorern (Planungslisten)
- **Überwachung von Arbeitsaufträgen**, Projekten und Terminen
- **rasante Volltextsuche** nach Teilzeichenketten in allen Vorgängen und Terminen
- **enorme Flexibilität**
- Teamwork - **gemeinsame Verwaltung von Projekten**
- **Groupmanagement** - Verteilung und Kontrolle von Aufgaben
- **Symboldatenbank** mit über 500 verschiedenen Symbolen
- vielfältige Sortiermöglichkeiten
- viele Anwendungsbeispiele
- 2 Tages-, 1 Wochen- und 1 Monatsübersichten
- **vielzählige Ausdruckmöglichkeiten** (z.B. Kassenbuch, Urlaubsübersicht etc.)
- **Dokumentenverwaltung** - (Bilder, Worddokumente, etc. an Vorgänge anhängen)
- **Adressverwaltung (CRM)** - (Adressen speichern, Adressen zu Terminen und Vorgängen hinterlegen, Historie)
- **autom. Benachrichtigungssystem** / Erinnerungsfunktion Kollegen / Mitarbeiter oder sich selbst an Vorgänge / Aufgaben / Termine **vom System erinnern lassen**
- **Aufgabenplanung** - (neue, erledigte und nicht erledigte Aufgaben verwalten)
- **frei definierbare Datenfelder**
- **AProPro-Letterwriter** - zum schnellen Schreiben von Briefen (mit Textformatierungsfunktionen und Textbausteinen)
- **Terminverwaltung** - zeigt alle Termine aus den selektierten Verwaltungsexplorern an
- **Wiederkehrende Termine** - Einfache Verwaltung von regelmäßig wiederkehrenden Terminen/Vorgängen (täglich / wöchentlich / monatlich/quartalsweise/jährlich u.v.m.)
- **AProPro Druckdesigner**, zum beliebigen Gestalten, Auswerten und Drucken Ihrer Daten
- **Schnittstelle zum Auftragsabwicklungssystem AWin** für gemeinsame Nutzung der Adress- bzw. Kundendaten und Textbausteinen. Kunden-Historie zur Übersicht von Dokumenten aus AWin (Angeboten, Rechnungen, etc.) und Vorgängen aus AProPro (Termine, Aufgaben, Projekte, etc.).

## Adressverwaltung

Mit der **AProPro Adressverwaltung (CRM)**, können Sie alle Daten (Adressdaten, Telefonnummern, Emailadressen etc.) zu Kunden, Kollegen, Mitarbeitern und Geschäftspartnern speichern, und einfach an Vorgänge (Projekte, Termine etc.) übergeben.

Ausserdem bietet Ihnen das **Adress-Informationssystem** noch zusätzliche Datenfelder, die Sie leicht nach Ihren eigenen Vorstellungen und Bedürfnissen einrichten können.

Natürlich verfügt AProPro auch über eine **Adresshistorie**, mit der Sie sich dann alle Vorgänge (Projekte, Termine etc.) zu einer Adresse anzeigen und/oder ausdrucken lassen können.

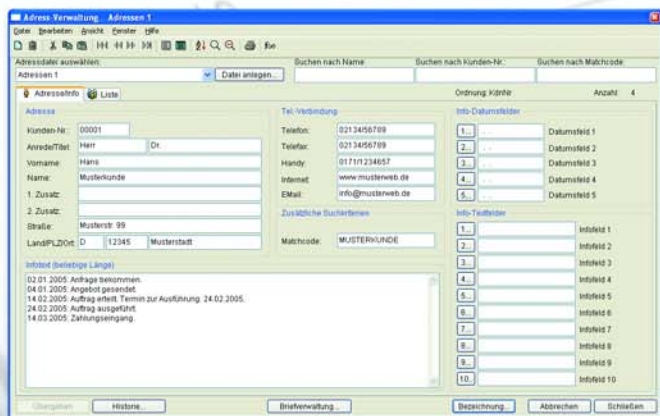

Formularansicht der AProPro - Adressverwaltung

In Kombination mit der **Auftragsabwicklung AWin** wird auf dieselben Adress- bzw. Kundenstämme zugegriffen. In der Historie werden alle Informationen aus beiden Programmen (AWin und AProPro) übersichtlich dargestellt. Auch geschriebene Dokumente (Angebote, Rechnungen etc.) aus der Auftragsabwicklung AWin können hier überblickt werden.

Neuanlagen und Änderungen in den Adressen stehen **unmittelbar in beiden Programmen** zur Verfügung

„Software, die genauso flexibel ist, wie Ihr Unternehmen im Wandel der Zeit.“

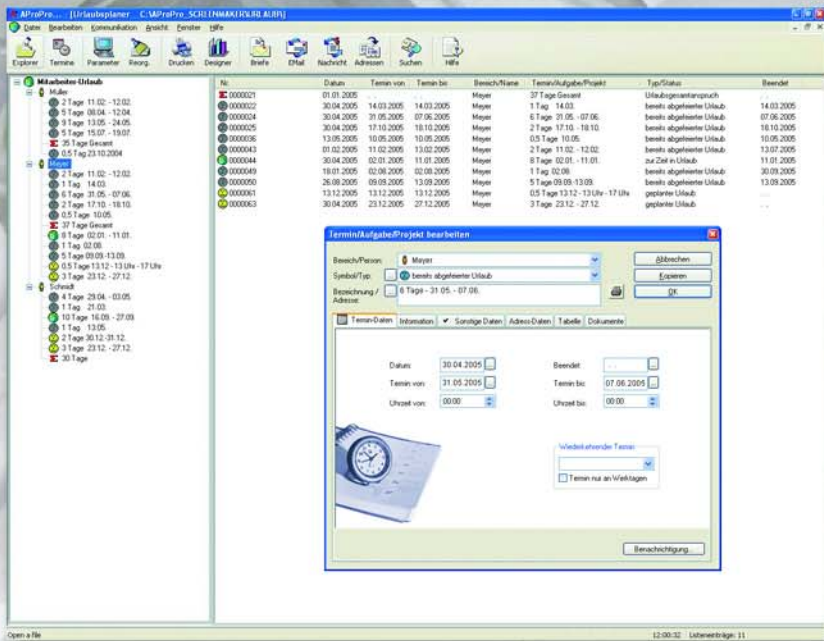

Explorersicht am Beispiel einer Urlaubsverwaltung mit Vorgangsdetailfenster

## Projektplanung

AProPro lässt sich zur Verwaltung sämtlicher Projekte und Prozesse Ihrer Unternehmung einsetzen.

Machen Sie z.B. mit AProPro Ihre **Urlaubsplanung**. Ob Sie Ihre eigenen Urlaubstage planen wollen oder die Urlaubstage Ihrer Mitarbeiter, mit AProPro erhalten Sie einen Überblick über sämtliche Urlaubstermine. Mit der AProPro - Terminverwaltung lassen sich die Urlaubstermine optional in den Tages-, Wochen- oder Monatskalender einblenden. Zur Urlaubsplanung stehen Ihnen diverse Ausdrücke zur Verfügung, so dass Sie Ihren Mitarbeitern einen Ausdruck über deren geplante Urlaubstage an die Hand geben können.

## Personalorganisation

Führungskräfte können AProPro als **Arbeitseinsatzplaner** einsetzen und sich somit die Personalorganisation erleichtern.

Aufgaben, Tätigkeiten und Projekte können an Mitarbeiter verteilt und terminiert werden. Eigene und vergebene Aufgaben werden nicht vergessen. Durch die gewonnene Übersicht ist eine effektivere Auslastung der einzelnen Mitarbeiter möglich.

Die Mitarbeiter können, sofern sie über einen Computerarbeitsplatz verfügen, ihre zugeteilten Aufgaben einsehen, Informationen oder Tätigkeitsberichte zu ihren Aufgaben hinzufügen und somit einen aktuellen Status der Aufgabe hinterlegen.

Genauso kann AProPro zur **Arbeitszeiterfassung und Auslastungsplanung** von Mitarbeitern, Aufträgen oder Projekten genutzt werden. Daraus resultierend können entsprechende Pläne und Abrechnungen erstellt werden.

Der aktuelle Status einer Aufgabe (z.B. Aufgabe gerade in Bearbeitung, Aufgabe zurückgestellt, etc.) kann mittels grafischer Symbole hervorgehoben werden. Hierzu steht Ihnen in AProPro eine **Grafikdatenbank** mit über 500 Symbolen zur Verfügung. Damit stellt es keinerlei Schwierigkeit dar, das passende Symbol für jeglichen Status einer Aufgabe zu finden. Die Übersicht wird durch grafische Symbole enorm gesteigert, dadurch lassen sich sofort die jeweiligen Stati der Aufgaben und Aufträge erkennen.

Mitarbeitern ohne Computerarbeitsplatz werden die Aufgaben oder Aufträge einfach mit allen benötigten Daten ausgedruckt.

## Benachrichtigung / Erinnerung

Mit der **AProPro Benachrichtigungsfunktion** vergessen Sie nichts mehr. Denn Sie selbst bestimmen, wann Sie an einen Vorgang erinnert werden möchten. AProPro öffnet Ihnen zum gewählten Zeitpunkt automatisch das Benachrichtigungsfenster und setzt dieses in den Vordergrund Ihres Bildschirms. Eine sprechende Animationsfigur meldet Ihnen akustisch (optional) Ihre Benachrichtigungen.

Genauso können Sie bei Teamprojekten auch andere Kollegen oder Mitarbeiter mit der Benachrichtigungsfunktion an gemeinsame Projekte erinnern und so z.B. auf noch fehlende Arbeiten von Kollegen / Mitarbeitern hinweisen oder einfach die Kollegen / Mitarbeiter über den neuesten Stand des Projekts informieren. So können Sie sichergehen, dass die Informationen von den Kollegen / Mitarbeitern nicht übersehen werden.

Jeder Benutzer kann seine empfangenen Benachrichtigungen, Erinnerungen und Aufgaben in der Nachrichtenverwaltung in 3 verschiedenen Ordnern ablegen. So können Ihre Aufgaben nach "neuen", "erledigten" und noch "nicht erledigten" Aufgaben eingeteilt werden. Dies schafft Ihnen den nötigen Überblick, um alle **Aufgaben termingerecht zu erfüllen** und **neue Benachrichtigungen nicht zu übersehen**.



Persönliches Aufgaben- / Benachrichtigungsfenster



# Voigt EDV-Systeme

- Kompetenz seit mehr als 15 Jahren!

Seit über 15 Jahren entwickeln wir kaufmännische Softwarelösungen für Handel, Dienstleistung und Handwerk.

Unsere erfolgreiche Auftragsabwicklungs- und Warenwirtschaftslösung "AWin" wird z.Z. in über 12000 Unternehmen eingesetzt. In Handel und Großhandel ermöglicht unsere Software die direkte Anbindung von Computerkassen an die Warenwirtschaft.

Für das Handwerk beinhalten unsere Softwareprodukte ein enormes Erfahrungspotential im praktischen Einsatz.

Unser neuestes Produkt der Workgroup-Organizer "AProPro" erfreut sich zunehmender Beliebtheit und wird vom einzelnen Selbständigen, mittelständischen Unternehmen bis hin zu Institutionen wie Stadtverwaltungen eingesetzt. Alle unsere Produkte unterstützen die Mobilität der Anwender durch Software-Anbindungen an Pocket-PC's.

Bei uns erhalten Sie kompetenten Hersteller-Service. Von der Einrichtung bis hin zu individuellen Programmanpassungen sind wir Ihr Ansprechpartner. Nehmen Sie mit uns Kontakt auf!

## Vor-Ort-Installation und Einrichtung

Wir kommen zu Ihnen und...

- ...installieren unsere Software auf Ihre Systeme
- ...richten unsere Software auf Ihre Bedürfnisse ein
- ...gestalten Ihre Ausdrücke nach Ihren Vorgaben
- ...richten unsere Software in Ihrem Netzwerk ein
- ...konvertieren bestehende Datenbestände
- ...schulen Sie in der Anwendung

## Schulungen

Unsere effektiven Schulungen werden speziell auf Ihre Einsatzgebiete der Software zugeschnitten. Funktionen der Software, die Sie nie benötigen werden - je nach Wunsch - nur grob beschrieben, oder komplett ausgelassen.

## Gestaltung und Anpassung Ihrer Ausdrücke

- Anpassung an Ihr vorgedrucktes Geschäftspapier
- Neugestaltung Ihrer Ausdrücke nach Vorlage
- Erstellung Ihres Firmenlogos
- Erstellung von beliebigen Journalen, Listen und Auswertungen zur individuellen Darstellung bzw. Kalkulation der Daten im AWin

...und vieles mehr!

## Telefonischer Kundenservice / Fernwartung

Unter unserer Servicehotline 02151/7079611 steht unseren Wartungskunden Mo-Fr von 9 bis 17 Uhr unser professionelles Supportteam zu allen Fragen zum Programm zur Verfügung.

Mit abgeschlossenem Wartungsvertrag erhalten Sie nicht nur Zugang zu unserer telefonischen Servicehotline, sondern bekommen auch alle Programmneuerungen (Updates) automatisch und ohne weitere Kosten zugeschickt.

Die Wartungsvertrags-Gebühr beträgt:

- 30 EUR monatlich zzgl. MwSt. (bei bis zu 3 Lizenzen)
- 60 EUR monatlich zzgl. MwSt. (bei 4 bis 9 Lizenzen)
- 100 EUR monatlich zzgl. MwSt. (bei 10 oder mehr Lizenzen)

Mit einmaligen Erwerb der Lizenz, von der von uns empfohlenen Fernwartungssoftware, können Sie über Ihren Wartungsvertrag auch unseren Fernwartungsservice ohne Aufpreis genießen.

## Individuelle Software-Entwicklung

Sollte unsere Standardsoftware Ihren Bedürfnissen nicht zu 100% gerecht werden, können wir Ihnen die individuelle Erweiterung unserer Software anbieten.

Innerhalb weniger Wochen erhalten Sie ein Programm, welches alle Ihre Anforderungen meistert.

**Besonderer Vorteil:**

Da alle Veränderungen ins Standardprodukt einfließen, bleibt Ihre individuell angepasste Version immer aktuell. Auch bei zukünftigen Änderungen durch Gesetzgebung oder Wirtschaft bleiben Sie durch Updates immer auf dem neusten Stand.



Sprechen Sie mit uns!

Mo - Fr  
09 - 17 Uhr

Voigt EDV-Systeme  
Willicher Str. 12  
47918 Tönisvorst

Telefon:  
02151-7079611

Telefax:  
02151-7079610

Email:  
info@voigt-edv.de

Internet:  
www.voigt-edv.de



## Unverbindlich Anschauen, kostet nichts! - Die "Online-Vorführung"

Lassen Sie sich von den Vorteilen unserer Software begeistern. Wir präsentieren Ihnen unsere Software Online auf Ihrem Bildschirm. Sie benötigen nur ein wenig Zeit, eine DSL-Internetverbindung und ein Telefon. Sie geben uns einen Wunschtermin vor und wir rufen Sie an.

Binnen einer Minute stellen wir eine Internetverbindung her und Sie können sich **unsere Software live auf Ihrem Bildschirm** anschauen, während wir miteinander telefonieren.

Unser Mitarbeiter beantwortet Ihnen gerne alle Fragen und zeigt Ihnen die von Ihnen gewünschten Funktionen im Programm.

## Wie läuft die Online-Vorführung ab?

Rufen Sie uns unter **02151/7079611** an und vereinbaren Sie mit uns einen Termin. Sie erhalten von uns eine Datei per Email und werden von einem unserer Mitarbeiter angerufen.

Unserer Mitarbeiter teilt Ihnen nun eine PIN-Nummer mit, die Sie bitte nach dem Start von DeskShare (der zugesendeten Datei) in das entsprechende Feld eintragen. Mit dieser Nummer ist unmittelbar ein Verbindungsaufbau möglich. Drücken Sie dazu auf den Button **[Verbinden]**.

Danach sehen Sie sofort den Bildschirm unseres Mitarbeiters. Unserer Mitarbeiter wird Ihnen nun das Programm anhand Ihrer Fragen und Anforderungen per Telefon und Bildschirm präsentieren.

Wenn Sie mit Ihrer Maus auf den Bildschirm klicken, erscheint für unseren Mitarbeiter dort ein grüner Pfeil. So können Sie unseren Mitarbeiter leicht auf bestimmte Dinge aufmerksam machen, die Sie gerne sehen oder erklärt haben möchten.

Nach ca. 15-30 Minuten sollten Sie einen kleinen Überblick über die enorme Leistungsstärke unserer Software erhalten haben. Wir hoffen, dass wir auch Sie bald zu dem Kreis unserer Kunden zählen dürfen.



*Sprechen Sie mit uns!*

Mo - Fr  
09 - 17 Uhr

**Voigt EDV-Systeme**  
Willicher Str. 12  
47918 Tönisvorst

**Telefon:**  
02151-7079611

**Telefax:**  
02151-7079610

**Email:**  
info@voigt-edv.de

**Internet:**  
www.voigt-edv.de